

ANO XXXII
YEAR XXXII

MAIO/2010
MAY/2010

Nº 354
354

	<u>toneladas</u> <i>metric tons</i>	<u>mil m²</u> <i>thousand square meters</i>
1. Capacidade nominal instalada das onduladeiras: <i>Nominal installed capacity of corrugators:</i>	<u>310.143</u>	<u>588.619</u>
2. Capacidade nominal instalada de produtos acabados: <i>Nominal installed capacity for finished products:</i>	<u>255.822</u>	<u>480.203</u>
3. Consumo de papel: <i>Consumption of paper:</i>	<u>253.415</u>	
4. Produção bruta das onduladeiras: <i>Gross production of corrugators:</i>	<u>260.956</u>	<u>489.573</u>
5. Expedição total: <i>Total shipments:</i>	<u>227.841</u>	<u>439.452</u>
5.1 Expedição de caixas e acessórios: <i>Shipments of boxes and accessories:</i>	<u>189.026</u>	<u>359.084</u>
5.2 Expedição de chapas: <i>Shipments of sheets:</i>	<u>38.814</u>	<u>80.368</u>

6. Exportações: <i>Exports:</i>	toneladas <i>metric tons</i>	<u>830</u>	mil m² <i>thousand square meters</i>	<u>1.553</u>
---	--	-------------------	---	---------------------

7. Prazo médio de vendas: <i>Receivables average period:</i>	<u>38</u>	dias. <i>days.</i>
--	------------------	------------------------------

8. Mão de obra: N° de empregados: <i>Labor: number of employees:</i>	<u>16.057</u>	Produtividade: <i>Productivity:</i>	<u>14,190</u>	t/homem <i>tons/empl.</i>
--	----------------------	---	----------------------	-------------------------------------

9. Distribuição da expedição de produtos de papelão ondulado, por categoria industrial em % <i>Distribution of shipments of corrugated board products, per industrial classification in %</i>					
		toneladas <i>metric tons</i>		mil m² <i>thousand square meters</i>	
Categoria Industrial	<i>Industrial Category</i>	MAI	JAN/MAI	MAI	JAN/MAI
		<i>MAY</i>	<i>JAN/MAY</i>	<i>MAY</i>	<i>JAN/MAY</i>
Produtos alimentícios	<i>Food products</i>	33,64	33,95	34,22	34,86
Chapas de papelão ondulado	<i>Corrugated board sheets</i>	17,04	16,70	18,29	17,78
Químicos e derivados	<i>Chemical & allied products</i>	8,05	8,47	7,99	8,42
Fumos	<i>Tobaccos</i>	3,76	2,77	1,60	1,24
Fruticultura e floricultura	<i>Fruits & floriculture</i>	5,37	6,05	4,46	4,68
Avicultura	<i>Poultry</i>	4,18	4,51	4,73	5,04
Diversos	<i>Miscellaneous</i>	4,04	3,92	3,86	3,66
Bebidas	<i>Beverages</i>	3,06	3,10	3,49	3,54
Têxteis	<i>Textiltes</i>	2,43	2,41	2,43	2,41
Perfumaria e cosméticos	<i>Perfumes & cosmetics</i>	2,49	2,61	2,75	2,86
Papel e papelão	<i>Paper & cardboard</i>	2,09	2,05	2,13	2,09
Produtos farmacêuticos	<i>Drugs</i>	1,95	2,07	1,93	2,00
Produtos plásticos	<i>Plastic products</i>	2,05	2,05	2,08	2,01
Material elétrico e de comunicação	<i>Electrical & communication materials</i>	2,53	2,21	2,46	2,04
Metalúrgica	<i>Metallurgy</i>	1,82	1,80	1,77	1,79
Vidros e cerâmicas	<i>Glassware & ceramics</i>	2,20	1,49	2,59	1,86
Couros e calçados em geral	<i>Leather & allied products</i>	1,07	1,27	1,05	1,27
Borrachas	<i>Rubber goods</i>	0,39	0,50	0,26	0,31
Vestuário	<i>Clothing</i>	0,71	0,71	0,71	0,69
Mobiliário	<i>Furniture</i>	0,58	0,67	0,65	0,77
Mecânica	<i>Machinery</i>	0,35	0,42	0,34	0,41
Materiais de transportes	<i>Transport materials</i>	0,12	0,15	0,12	0,15
Madeiras	<i>Lumbers</i>	0,08	0,12	0,11	0,13
Total	<i>Total</i>	100,00	100,00	100,00	100,00

10. Expedição de caixas, acessórios e chapas, jan-mai- em mil toneladas:

Shipments of boxes, accessories and sheets, Jan-May - in thousand metric tons:

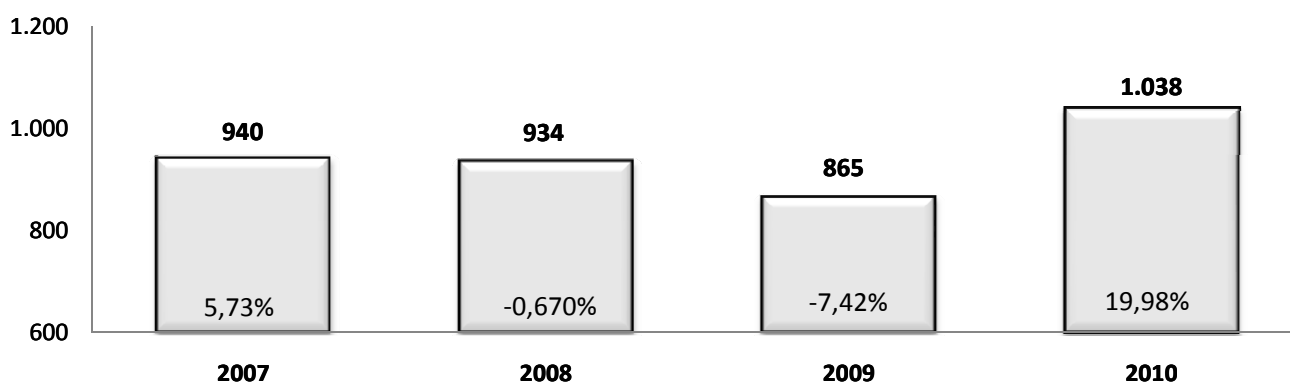

Fonte: ABPO
 Source: ABPO

Nota: Variações percentuais em relação a igual período no ano anterior/ Percent changes over the same period of preceding year.

11. Expedição de caixas, acessórios e chapas - em mil toneladas:

Shipments of boxes, accessories and sheets - in thousand metric tons:

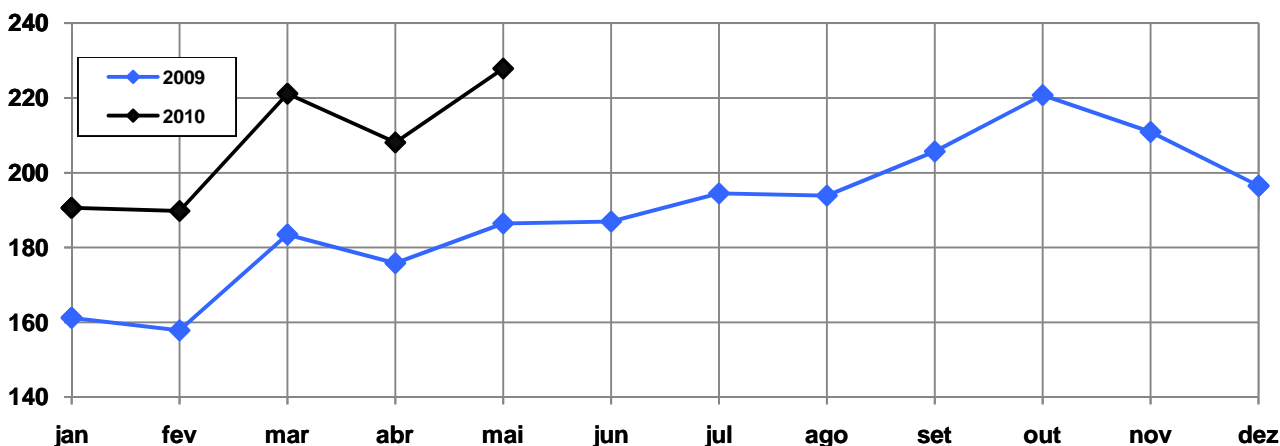

Fonte: ABPO
 Source: ABPO

12. Distribuição setorial de expedição de produtos de papelão ondulado em mai/2010-% sobre toneladas

Sectorial distribution of shipments in May/2010 - % in metric tons:

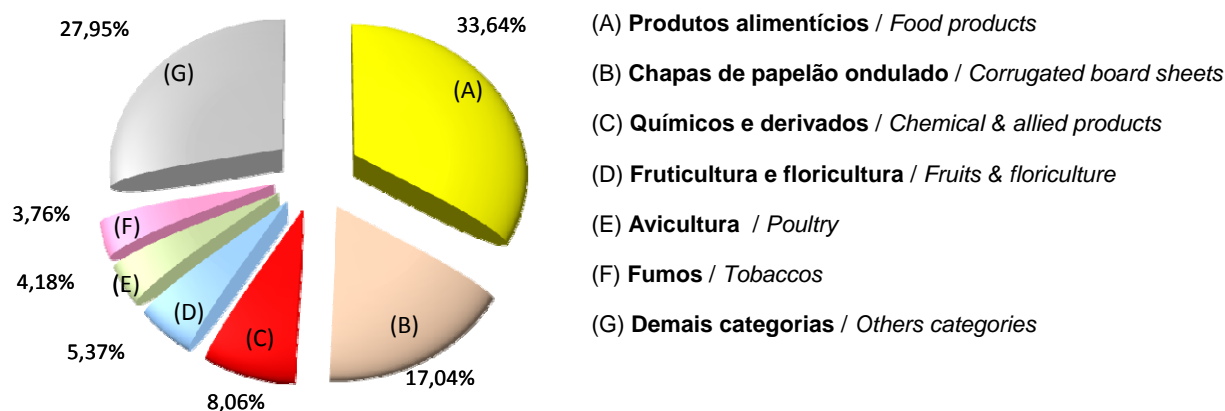

Fonte: ABPO
 Source: ABPO

Boletim Estatístico elaborado pela ABPO / Statistical Bulletin is compiled and issued by ABPO

Rua Brig. Gavião Peixoto, 646 - 05078-000 São Paulo, SP - Fone: (5511) 3538-2276 - Fax: (5511) 3538-2250

<http://www.abpo.org.br>

E-mail: abpo@abpo.org.br